

RZUT PARTERU

Skala 1:100

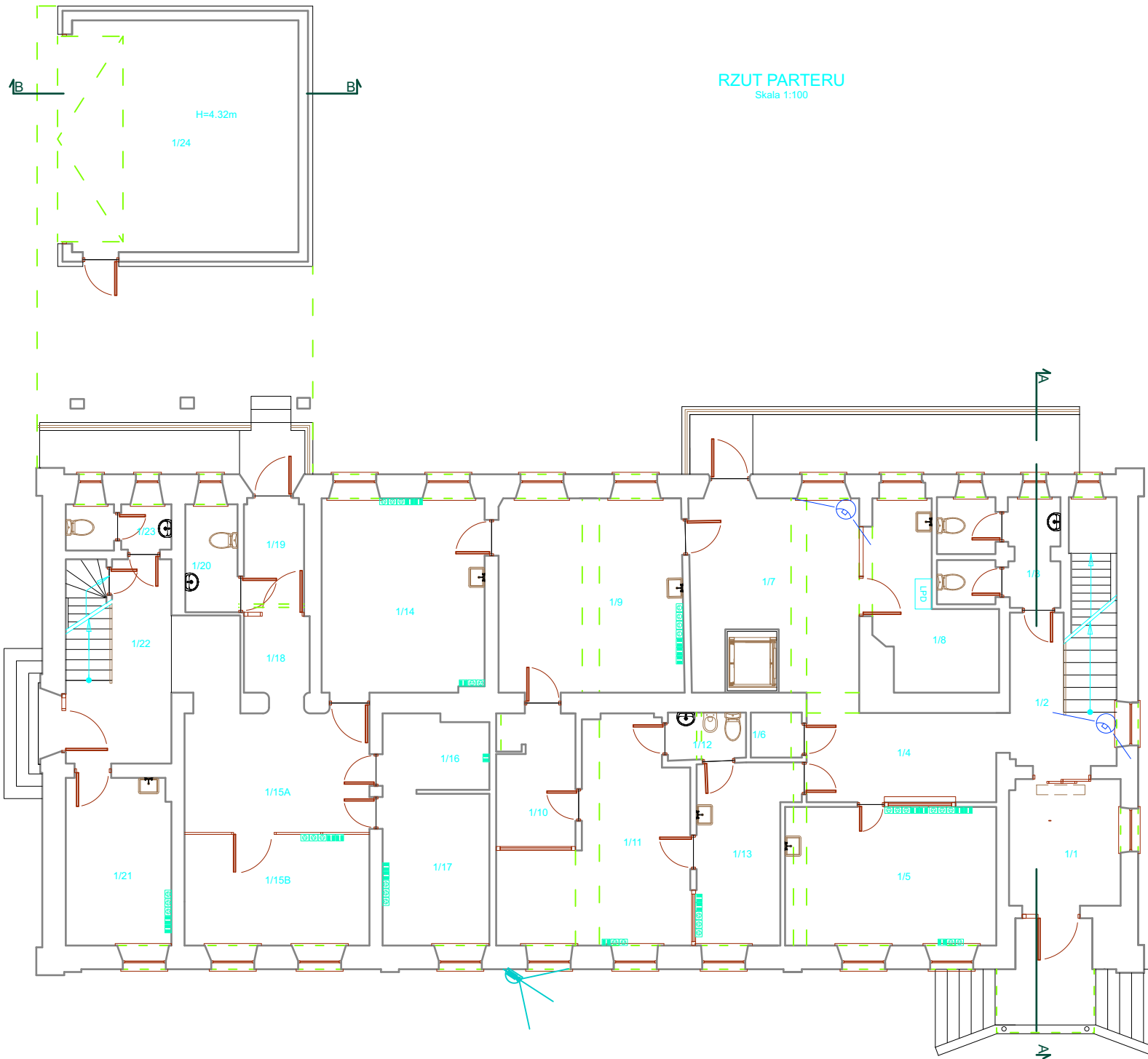

	Kamera zewnętrzna																								
	Kamera kopułkowa wewnętrzna																								
	Lokalny punkt dystrybucyjny																								
	Gniazdo elektryczne DATA																								
	Gniazdo 2xRJ45 natynkowe																								
<table border="1"> <tr> <td>OBIEKT:</td> <td>Gminne Centrum Zdrowia Zespół Publicznych Zakładów Opieki Zdrowotnej</td> <td>SKALA:</td> <td>1:100</td> </tr> <tr> <td>ADRES:</td> <td>ul. Chopina 11, 11-015 Olsztynek</td> <td>BRANŻA:</td> <td>Techniczna</td> </tr> <tr> <td>PRZEDMIOT RYSUNKU:</td> <td>Budowa sieci LAN (Rzut parteru)</td> <td>DATA:</td> <td>09.2017</td> </tr> <tr> <td>PROJEKTOWAŁ:</td> <td>Tomasz Murawski</td> <td>PROJEKT:</td> <td></td> </tr> <tr> <td>OPRACOWAŁ:</td> <td>Artur Modzelewski</td> <td>NR RYSUNKU:</td> <td>1</td> </tr> <tr> <td>SPRAWDZIŁ:</td> <td>Bogusław Bednarski</td> <td></td> <td></td> </tr> </table>		OBIEKT:	Gminne Centrum Zdrowia Zespół Publicznych Zakładów Opieki Zdrowotnej	SKALA:	1:100	ADRES:	ul. Chopina 11, 11-015 Olsztynek	BRANŻA:	Techniczna	PRZEDMIOT RYSUNKU:	Budowa sieci LAN (Rzut parteru)	DATA:	09.2017	PROJEKTOWAŁ:	Tomasz Murawski	PROJEKT:		OPRACOWAŁ:	Artur Modzelewski	NR RYSUNKU:	1	SPRAWDZIŁ:	Bogusław Bednarski		
OBIEKT:	Gminne Centrum Zdrowia Zespół Publicznych Zakładów Opieki Zdrowotnej	SKALA:	1:100																						
ADRES:	ul. Chopina 11, 11-015 Olsztynek	BRANŻA:	Techniczna																						
PRZEDMIOT RYSUNKU:	Budowa sieci LAN (Rzut parteru)	DATA:	09.2017																						
PROJEKTOWAŁ:	Tomasz Murawski	PROJEKT:																							
OPRACOWAŁ:	Artur Modzelewski	NR RYSUNKU:	1																						
SPRAWDZIŁ:	Bogusław Bednarski																								